

ΑΣΠΑΙΤΕ
ΤΜΗΜΑ
ΕΚΠΑΙΔΕΥΤΙΚΩΝ
ΜΗΧΑΝΟΛΟΓΩΝ
ΜΗΧΑΝΙΚΩΝ

ΕΠΙΧΕΙΡΗΜΑΤΙΚΟΤΗΤΑ
, ΚΑΙΝΟΤΟΜΙΑ Ι
ΚΑΙ ΔΙΔΑΚΤΙΚΗ

ΜΑΡΙΑ ΓΕΩΡΓΑΚΑΛΟΥ

Επιλογή του τύπου της επιχείρησης

Ατομική Επιχείρηση

- **Κύριο πλεονέκτημα:** Μεγάλη ευελιξία ως προς τις επιχειρηματικές αποφάσεις που αφορούν στο είδος της δραστηριότητας, στην επιλογή των τεχνικών μεθόδων και, ως ένα βαθμό, στο μέγεθος της παραγωγής
- **Μειονέκτημα:** Μειωμένη δυνατότητα προσαρμογής και αντίδρασης στον ολοένα αυξανόμενο ανταγωνισμό

Εταιρική Επιχείρηση

Προσωπικές και Κεφαλαιουχικές εταιρίες

Ομόρρυθμη -Βασικά Χαρακτηριστικά
Ο.Ε.

- Όλοι οι εταίροι είναι αλληλέγγυα υπεύθυνοι με όλη τους την περιουσία για τη δραστηριότητα και τα χρέη της εταιρείας.
- Επιπλέον υπόκεινται σε προσωπική κράτηση όταν βρίσκονται σε αδυναμία να εξοφλήσουν τους πιστωτές τους.
- Η ομόρρυθμη εταιρεία δεν χρειάζεται συμβολαιογραφικό έγγραφο για τη σύστασή της, αρκεί ένα ιδιωτικό συμφωνητικό

- Μία προσωπική εταιρία μπορεί να αποκτήσει νομική προσωπικότητα στις εξής περιπτώσεις: α) αν έχει εμπορικό σκοπό, β) αν τηρήσει ορισμένες προϋποθέσεις δημοσιότητας
- Ο σκοπός των προσωπικών εταιριών μπορεί να είναι ευρύτατος. Η αναγραφή του αποσκοπεί στο να προσδιορίσει τον κύκλο των πράξεων τις οποίες ο διαχειριστής διενεργεί εγκύρως
- Οι προσωπικές εταιρίες δεν είναι εκ του νόμου εμπορικές (όπως π.χ. οι Α.Ε. και οι Ε.Π.Ε.) αλλά χαρακτηρίζονται ως εμπορικές από το σκοπό τους. Δεν αρκεί ο σκοπός τους να είναι η διενέργεια εμπορικών πράξεων, αλλά πρέπει πράγματι να διενεργούν εμπορικές πράξεις
- Η διάρκεια ζωής της εταιρίας μπορεί να είναι *ορισμένη ή αόριστη*. Το να είναι ορισμένη σημαίνει ότι και μόνο με την παρέλευση του χρόνου διάρκειας η εταιρία λύεται χωρίς επιπλέον διατυπώσεις δημοσιότητας. Με συμφωνία των εταίρων που είτε προβλέπεται στο καταστατικό είτε όχι (οπότε και ακολουθεί τροποποίηση και δημοσίευση πριν τη πάροδο του χρόνου) μπορεί να παραταθεί η διάρκεια της εταιρίας. Πλεονέκτημα της ορισμένης διάρκειας της εταιρίας είναι ότι παρελθόντος του χρόνου λύεται η σύμβαση και οι εταίροι μπορούν να αποχωρήσουν χωρίς διατυπώσεις δημοσιότητας και ζητήματα καταγγελιών. Το να είναι αόριστη η διάρκεια της εταιρίας σημαίνει ότι δεν έχει προβλεφτεί ορισμένος χρόνος διάρκειας, οπότε αυτή συνεχίζει τη δράση της μέχρις ότου κάποιος από τους εταίρους καταγγείλει την εταιρική σύμβαση

Εμπορικός Νόμος (Β.Δ. της 19 Απριλίου-1 Μαΐου 1835)



Ετερόρρυθμη Εταιρία - Βασικά Χαρακτηριστικά Ε.Ε.

- Διαίρεση των εταίρων της ετερόρρυθμης εταιρείας σε δύο κατηγορίες: τους ομόρρυθμους και τους ετερόρρυθμους.
 - Η ευθύνη των ομόρρυθμων εταίρων απέναντι στους πιστωτές της εταιρείας είναι αλληλέγγυα και απεριόριστη (ένας τουλάχιστον εταίρος είναι υπεύθυνος με όλη του την περιουσία για τα χρέη της εταιρείας και υπόκειται σε προσωπική κράτηση για τη μη εξόφλησή τους)
 - Η ευθύνη των ετερόρρυθμων εταίρων είναι περιορισμένη και δεν μπορεί να υπερβεί το ποσό της εισφοράς τους στην εταιρία.
- Η ετερόρρυθμη εταιρεία δεν χρειάζεται συμβολαιογραφικό έγγραφο για τη σύστασή της, αρκεί ένα ιδιωτικό συμφωνητικό
- Ένας τουλάχιστον εταίρος είναι υπεύθυνος με όλη του την περιουσία για τα χρέη της εταιρείας και υπόκειται σε προσωπική κράτηση για τη μη εξόφλησή τους

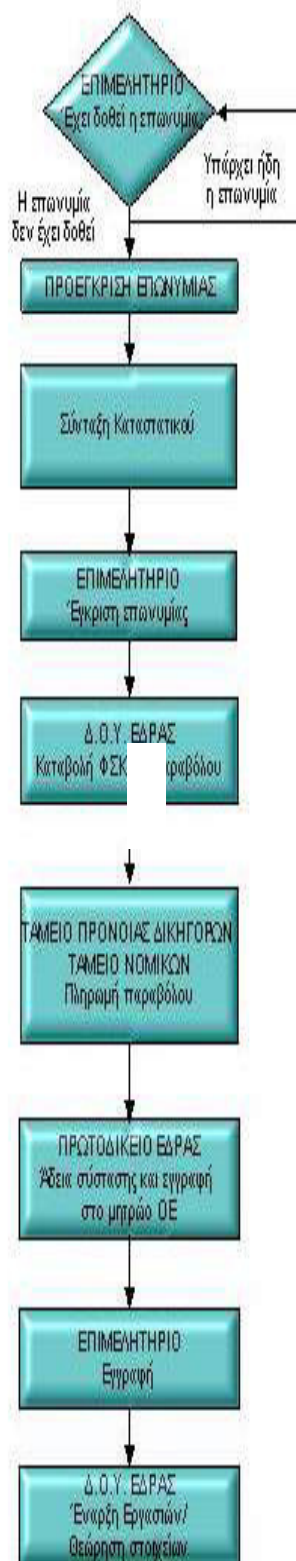

Ανώνυμη Εταιρία

Στις Α.Ε., που είναι μετοχικές, κάθε εταίρος (μέτοχος) είναι υπεύθυνος μόνο για το ποσοστό συμμετοχής του, δηλαδή για τον αριθμό των μετοχών τις οποίες διαθέτει. Σε περίπτωση ζημιών ή πτωχεύσεως είναι υπεύθυνος μέχρι του ποσού που έχει καταβάλει για τις μετοχές του, δηλαδή, στη χειρότερη περίπτωση, οι μετοχές του χάνουν τελείως την αξία τους. Ο μέτοχος συμμετέχει στην εκλογή της διοίκησης της εταιρείας, στη διαμόρφωση των γενικών αρχών της πολιτικής και στα κέρδη, ανάλογα με τον αριθμό των μετοχών που διαθέτει. Στη γενική συνέλευση των μετόχων κάθε μέτοχος διαθέτει τόσες ψήφους όσες είναι οι μετοχές που κατέχει. Το μεγάλο σχετικά κεφάλαιο που απαιτείται για την ίδρυσή της

- Η διαίρεση του κεφαλαίου σε ίσα μερίδια, που ενσωματώνονται σε έγγραφα, τις μετοχές
- Οι αυστηροί όροι δημοσιότητας κατά την ίδρυσή της αλλά και καθ' όλη τη διάρκεια της ζωής της
- Η μακρά διάρκειά της (συνήθως 50 ετών)
- Η περιορισμένη ευθύνη των μετόχων
- Η λήψη αποφάσεων κατά πλειοψηφία
- Η ύπαρξη δύο οργάνων, ήτοι της Γενικής Συνέλευσης των μετόχων και του Διοικητικού Συμβουλίου.

K.N. 2190/1920

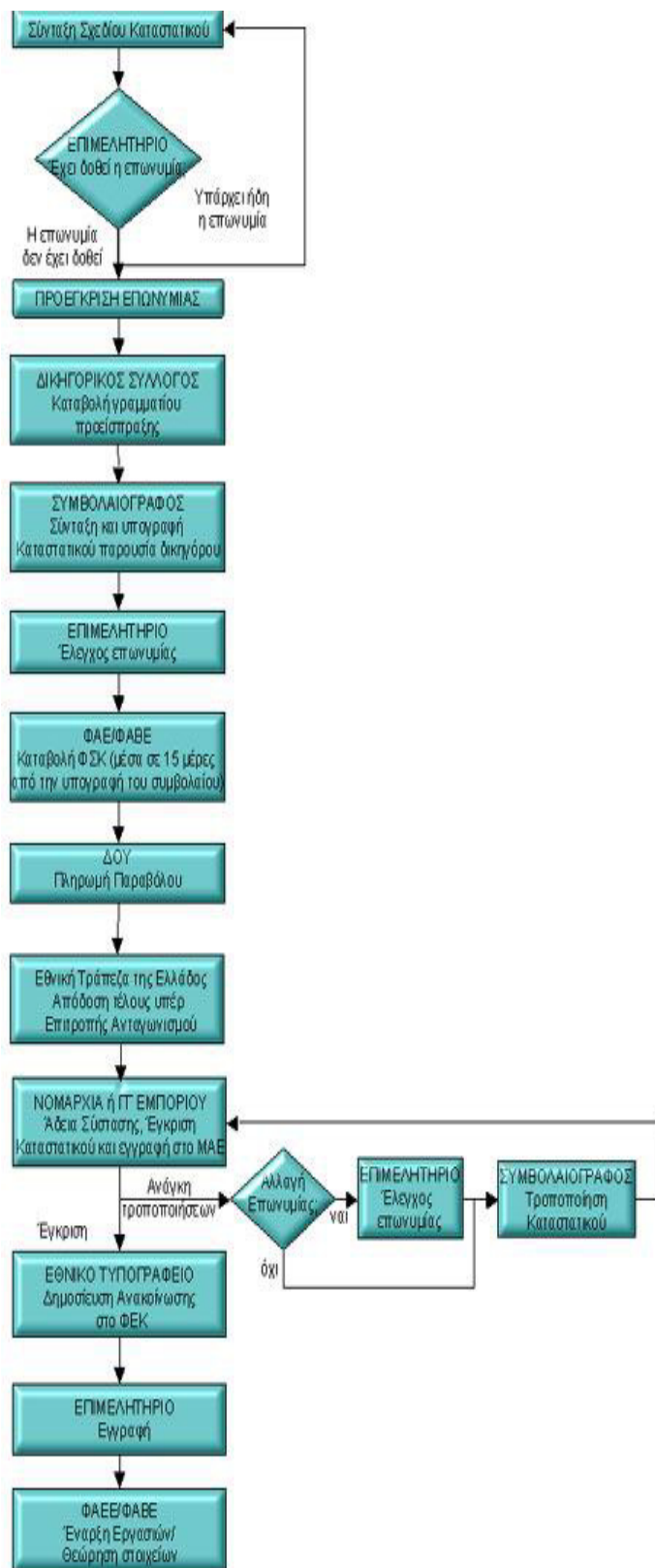

Εταιρία Περιορισμένης Ευθύνης

Οι Ε.Π.Ε. είναι ένας ενδιάμεσος τύπος μεταξύ των προσωπικών εταιριών (Ο.Ε. και Ε.Ε.) και της ανώνυμης εταιρίας. Το κύριο γνώρισμα των εταιριών αυτών είναι το σχετικά μικρό κεφάλαιο που χρειάζεται για τη σύστασή τους –σήμερα- και η περιορισμένη ευθύνη των εταίρων τους μέχρι το ύψος του κατατεθειμένου εταιρικού κεφαλαίου, όπως ακριβώς συμβαίνει και με τις ανώνυμες εταιρίες (σε αντίθεση με τις προσωπικές εταιρίες)

- Η διαίρεση του κεφαλαίου σε «μερίδες συμμετοχής» κάθε μία εκ των οποίων αποτελείται από εταιρικά μερίδια, από τα οποία το καθένα δεν μπορεί να είναι μικρότερο των 29,35 ευρώ
- Συγκεκριμένοι όροι δημοσιότητας κατά την ίδρυσή της αλλά και καθ' όλη τη διάρκεια της ζωής της
- Η ορισμένη διάρκειά της (αν και η παράλειψη αναγραφής της διάρκειας δεν αποτελεί λόγο ακυρότητας της εταιρείας)
- Η περιορισμένη ευθύνη των εταίρων
- Η λήψη αποφάσεων κατά πλειοψηφία πλέον του μισού του όλου αριθμού των εταίρων, που εκπροσωπούν πλέον του μισού του όλου εταιρικού κεφαλαίου
- Η ύπαρξη δύο οργάνων, ήτοι της Γενικής Συνέλευσης των εταίρων και του διαχειριστή ή διαχειριστών

N. 3190/1955



Η διαχείριση της εταιρίας

- Η λήψη επιχειρηματικών αποφάσεων καλό θα είναι να γίνεται μόνο από διαχειριστές
- Ειδικότερα στις Α.Ε. υπάρχει ο χωρισμός των αρμοδιοτήτων που διασφαλίζεται από την ύπαρξη Διοικητικού Συμβουλίου
- Όσον αφορά τώρα στην Προσωπική Εταιρία, όπου δεν υπάρχει ειδικό όργανο, παρ' όλο που η άσκηση εταιρικών υποθέσεων είναι ενιαία, είναι δυνατός ο συμβατικός χωρισμός (ενδοτικό δίκαιο) με τον ορισμό διαχειριστή στην εταιρική σύμβαση
- ΑΚ 748: κατ' αρχήν συλλογική άσκηση διαχείρισης (= απαιτείται η σύμφωνη απόφαση και σύμπραξη όλων των εταίρων)=> άκρως προσωποπαγής σχέση
- Στην προσωπική εταιρία εφαρμόζεται η ρύθμιση της ατομικής διαχείρισης και εκπροσώπησης από τον ένα εταίρο με δέσμευση όλης της εταιρίας (ευθύνη και των εταίρων με την ατομική τους περιουσία).
- Ασφαλιστική δικλείδα το δικαίωμα εναντιώσεως των εταίρων έναντι του εταίρου-διαχειριστή Συνέπειες: α) προς τα έξω: υποχρέωση υπακοής στην απαγόρευση και β) προς τρίτους: μη αντιτάξιμο στοιχείων που ο τρίτος δε γνώριζε
- Δυνατή η με πρόβλεψη συμβατικού όρου απόφαση κατά πλειοψηφία
- Δικαίωμα διαχείρισης: δεκτικό αφαίρεσης
- Δυνατή η συμφωνία ατομικής διαχείρισης εκτός της σύναψης συμφωνίας ορισμένου ποσού και άνω, οπότε θα απαιτείται υπογραφή.
- Πράξεις εκτός του πλαισίου του εταιρικού σκοπού (στο βαθμό που αυτός είναι γνωστός ή προσβάσιμος στους τρίτους) δεν δεσμεύουν την εταιρία.
- Πάντως, για όλες ανεξαιρέτως τις επιχειρήσεις είτε αυτές εμφανίζονται στις συναλλαγές με τη μορφή της ατομικής εταιρικής επιχείρησης είτε με κάποιον από τους περιοριστικά αναφερόμενους στον ΕμπΝ είτε σε άλλα νομοθετήματα εταιρικό τύπο υποχρεούνται όταν παρουσιάζουν ακαθάριστα έσοδα πάνω από 1 εκατ. € να τηρούν βιβλία Γ' κατηγορίας (εκτός από κάποιες εξαιρέσεις οι οποίες ρυθμίζονται ιδιαίτερα π.χ. επιχειρήσεις που πωλούν προϊόντα καπνού)

ΜΜΕ επιχείρηση

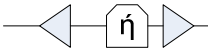
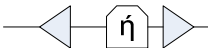
Κατηγορία Επιχείρησης	Αριθμός Εργαζομένων Μονάδα Ετήσιας Εργασίας (ΜΕΕ)	Ετήσιος κύκλος εργασιών		Σύνολο Ετήσιου προϋπολογι- σμού
Μεσαίου μεγέθους	<250	<= 50 εκατ. ευρώ		<= 43 εκατ. ευρώ
Μικρή	<50	<=10 εκατ. ευρώ		<=10 εκατ. ευρώ
Πολύ μικρή επιχείρηση	<10	<= 2 εκατ. ευρώ		<= 2 εκατ. ευρώ